

LOS BOSQUES DE RIBERA: LAS SELVAS DE NUESTROS RÍOS

Los sotos o bosques de ribera son lugares de gran diversidad, donde la vegetación enmarañada nos da la impresión de un desorden que no existe.

Tan dinámicos como el río, albergan una diversidad de seres vivos que pocos espacios presentan.

Las especies vegetales se asientan en orlas o bandas, en función de la necesidad de agua, el suelo, la capacidad de soportar avenidas, etc.

Además, aportan muchos beneficios al río y también al hombre:

- Protegen las orillas frente a avenidas
- Depuran el agua
- Protegen del viento y regulan el clima de su interior
- Son refugio y fuente de alimento de fauna diversa

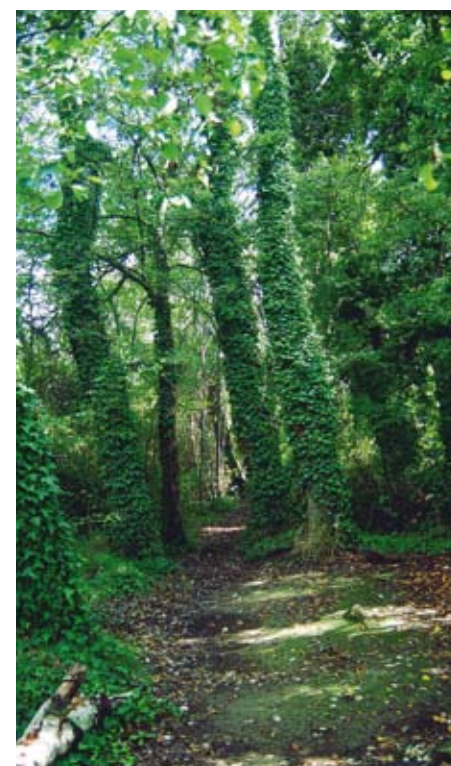

Soto



Flor de Tamariz



Jesús Urbán



Anea

Gobierno de Aragón



Hoja de Chopo

Jesús Urbán

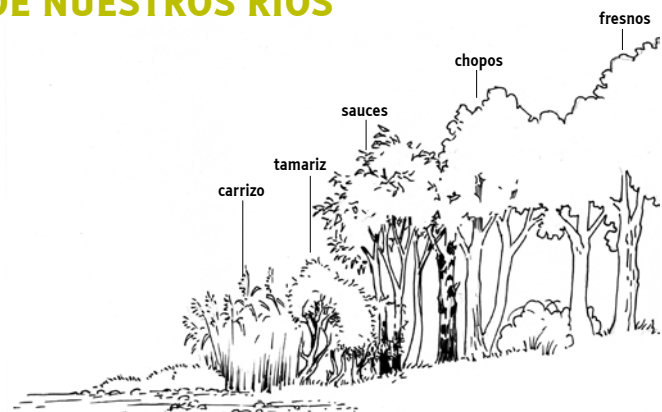

Sucesión de la vegetación de la ribera

Santiago Osácar

...Y LA FAUNA QUE ALBERGA

Aunque son difíciles de ver, muchos animales se cobijan y alimentan en los bosques de la Reserva.

Destacan por su abundancia el jabalí o el zorro, y por su importancia especies como el galápagos leproso y europeo o la nutria.



Galápago europeo

Gobierno de Aragón











Tejón

Gobierno de Aragón

LA CONSERVACIÓN DE LA RESERVA DEPENDE DE TODOS NOSOTROS

Aquí tienes las normas y recomendaciones que nos ayudan en esta labor:

-  No se permite la acampada.
-  No se permite hacer fuego. Si ves humo llama al 112 (SOS Aragón), la llamada es gratuita y atenderán cualquier emergencia.
-  El acceso con vehículo está restringido. Atiende a la señalización.
-  No está permitida la pesca.
-  Existen zonas de acceso restringido (Galacho de la Alfranca), donde la visita sólo se puede realizar en compañía de un guía, a través de un servicio gratuito (consultar en Centro de Visitantes).
-  No está permitido el baño.
-  Ir en silencio y con prismáticos te ayudará a escuchar y observar las aves que habitan en los sotos y galachos.
-  Recuerda recoger la basura generada y llevarla a un contenedor.
-  Ya conoces la importancia del agua, no viertas basuras ni utilices jabones o detergentes.

DIRECCIONES DE INTERÉS



Información Reserva Natural
Servicio Provincial de Medio Ambiente de Zaragoza
Paseo María Agustín, 36 - ZARAGOZA
Tfno: 976 71 53 82
Mail: espaciosnaturalesz@aragon.es



Reserva Natural Dirigida de los Sotos y Galachos del Ebro



Disenio y realización SOBEMASA • Papel Reciclado Cycus Print • Tipografía: Tiresia • 2009 • D.L.: Z3719-09



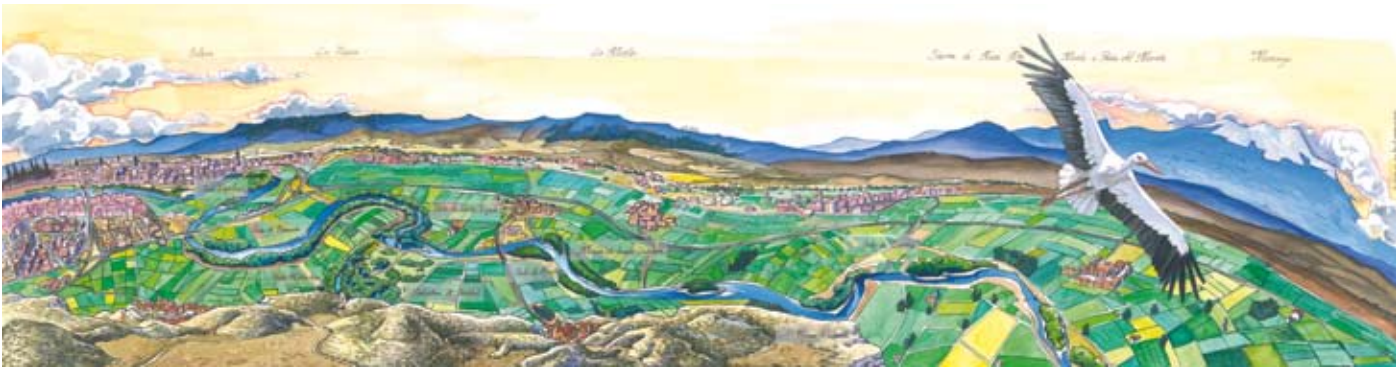

Santiago Osácar

La Reserva Natural de los Sotos y Galachos del Ebro se ubica en el tramo medio del río Ebro, aguas abajo de Zaragoza. Con 1537 hectáreas y otras 1570 de zona periférica de protección, protege uno de los tramos del río mejor conservados, donde sotos, galachos, mejanas, campos de cultivo, etc., albergan una riqueza de fauna, sobre todo aves, de gran importancia.

EL EBRO, UN RÍO EN CONSTANTE MOVIMIENTO

Los ríos, en su devenir, excavan, transportan y depositan materiales según el tipo, la velocidad del agua y la pendiente del terreno.

En su tramo medio, el Ebro atraviesa zonas de escasa pendiente, lo que hace que su camino sea sinuoso, formando los espectaculares meandros.

Es un paisaje cambiante, donde las crecidas, los usos del hombre y la propia vegetación de sus riberas hacen que su silueta esté en continuo cambio.



Formación de un Galacho

Santiago Osácar



Mejana

Gobierno de Aragón

GALACHOS Y MEJANAS

En Aragón, llamamos **galacho** a los meandros abandonados que deja el río en su movimiento.

Las **mejanas** son islas creadas en mitad del cauce por la acumulación de los materiales que transporta el río (gravas, limos, arenas y cantos rodados).

La Reserva Natural se ha creado con el fin de ayudar a la conservación de la dinámica del río, sus ecosistemas y las especies de animales y plantas que aquí habitan.

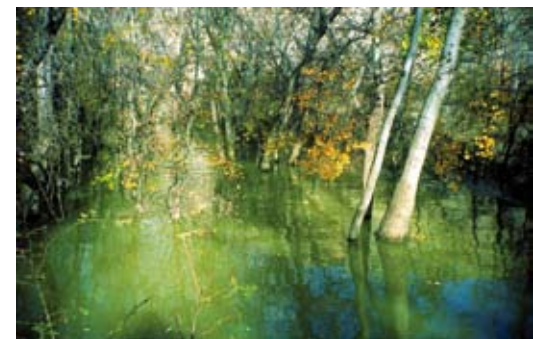

Soto inundado

Gobierno de Aragón

PARA CONOCER MÁS LA RESERVA NATURAL...

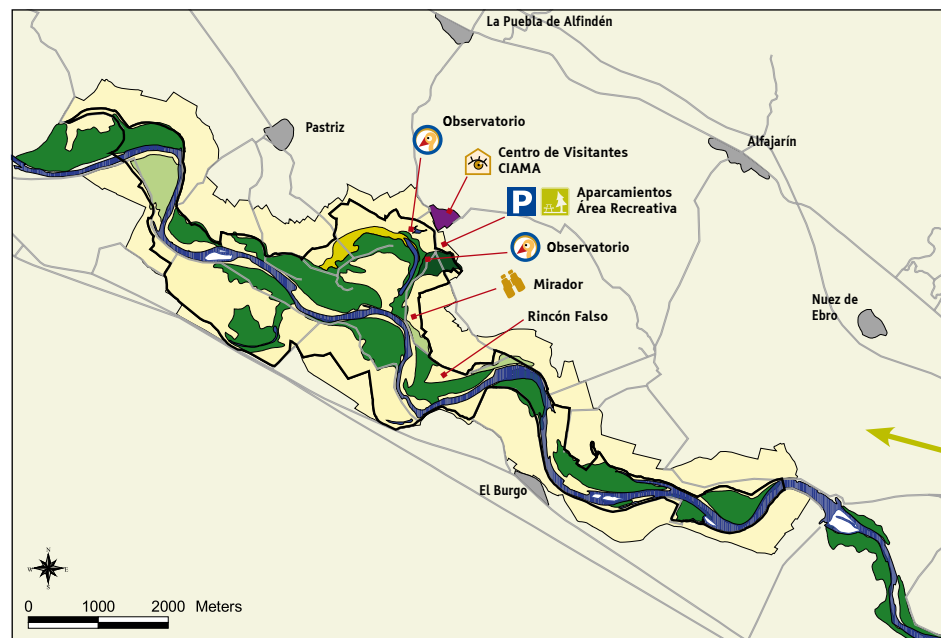

NO OLVIDES VISITAR...

Centro de Visitantes CIAMA: dentro de las instalaciones del CIAMA existe una sala dedicada a la Reserva Natural, donde se muestran sus valores naturales a través de una exposición y audiovisuales.

Los senderos de la Balsa del Cascarro (sendero circular de corto recorrido que se acerca a un entorno restaurado para la recuperación de la vegetación y fauna natural) y **Rincón Falso** (a través de sus 6 Km., se disfruta de paisajes muy variados, como cultivos, sotos, pinares, etc.) te ayudarán a conocer parte de la margen izquierda de la Reserva Natural.

En la margen derecha, se puede acceder a la Reserva desde el Barrio de La Cartuja y el municipio de El Burgo.

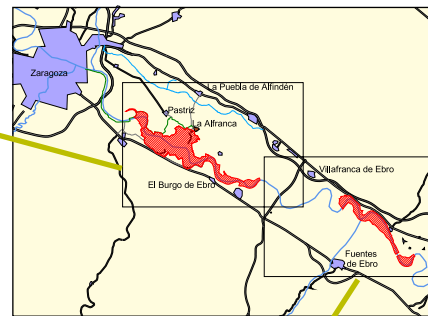
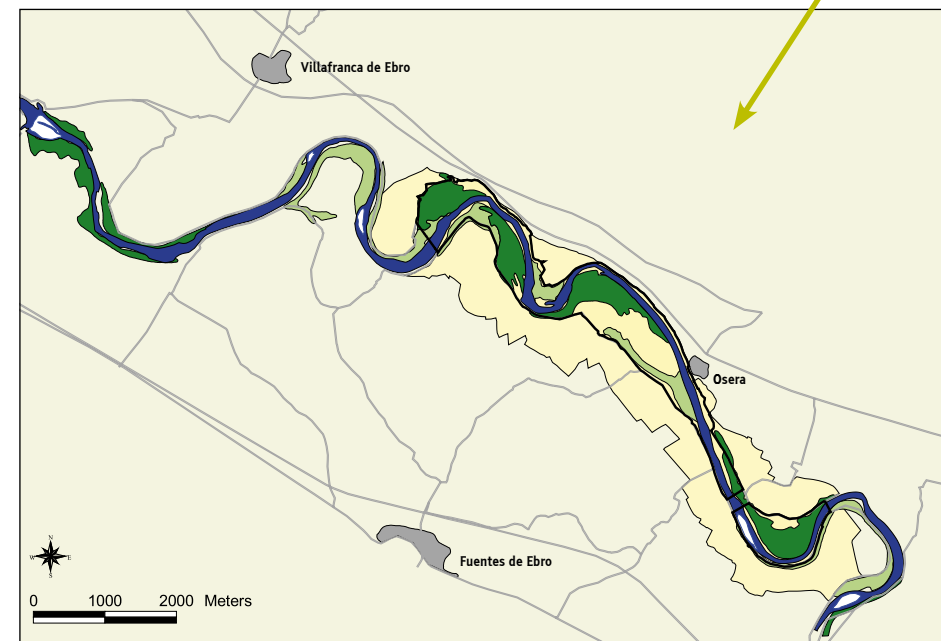

RESERVA NATURAL: UNA PARADA OBLIGADA PARA LAS AVES

El agua, el cobijo de los sotos, el alimento de frutos e insectos o la tranquilidad para la cría, son algunas características que hacen que la Reserva presente una diversidad de aves extraordinaria.

El Ebro se convierte así en un corredor de vida, conectando lugares bien conservados que permiten la cría y refugio de aves como:



ESTIVAL - TODO EL AÑO - INVERNANTE

Dibujos de Enrique Pelayo

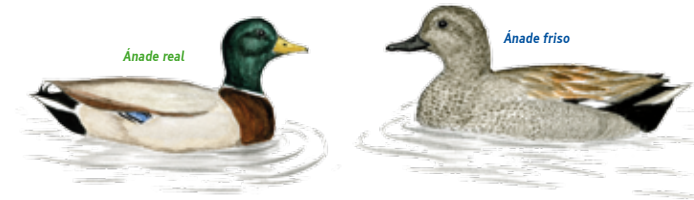

LA RESERVA NATURAL, GESTIÓN PARA LA CONSERVACIÓN

Los valores singulares y la fragilidad de este espacio han conducido a su declaración como Reserva Natural Dirigida.

Se establece así un régimen de protección y se ponen en marcha actuaciones para asegurar su conservación (seguimiento de especies, estudios, gestión de sotos, etc.) y un fomento del conocimiento y uso adecuado por parte de todos nosotros.



APN realizando seguimiento de aves

Gobierno de Aragón